

ขั้นตอนการลงทะเบียนใช้งานเครือข่ายไร้สาย



1. เข้าสู่หน้าลงทะเบียน ที่เว็บไซต์ของมหาวิทยาลัย
<http://www.rbru.ac.th/home> เลือก ศูนย์รวมระบบสารสนเทศ



2. ไปที่หัวข้อระบบเครือข่าย เลือก ลงทะเบียนใช้งานเครือข่ายไร้สายออนไลน์

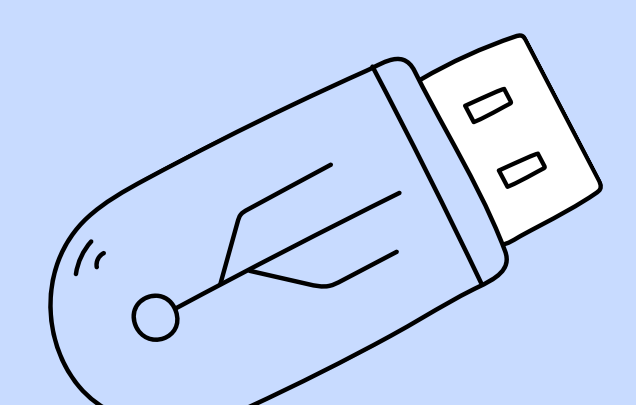
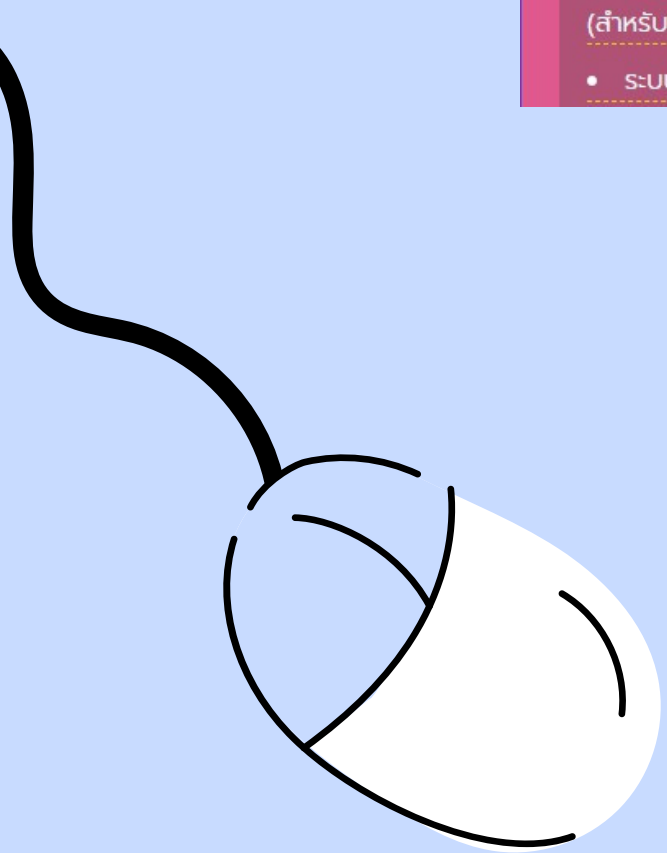
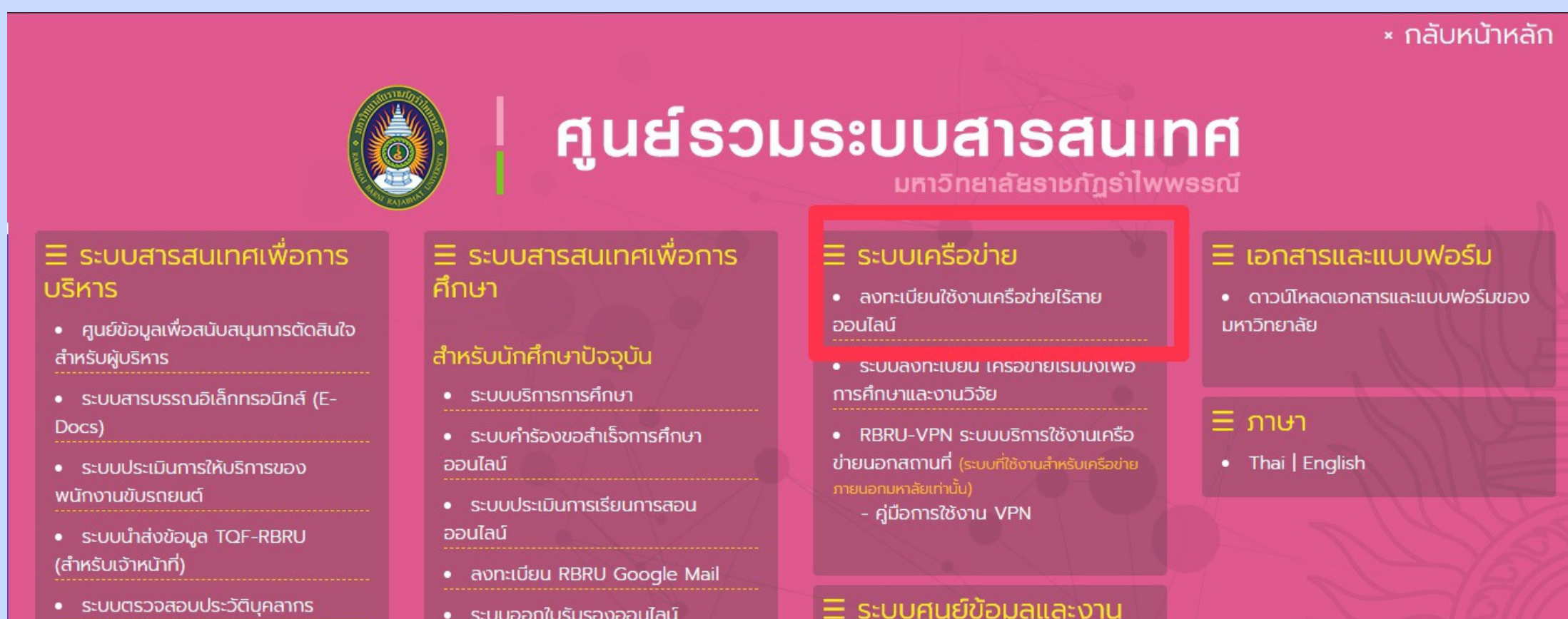

ขั้นตอนการลงทะเบียนใช้งานเครือข่ายไร้สาย



3. เข้าสู่หน้าลงทะเบียนใช้งาน <http://www.regismac.rbru.ac.th/> โดยกรอกที่ช่อง username และ password รหัสเดียวกันกับระบบยืนยันตัวตน (Authentication) แล้วกดที่ปุ่ม Sign in



4. หากกรอกรหัสถูกต้อง จะเข้าหน้าลงทะเบียน ให้คลิกลงทะเบียนเพิ่มอุปกรณ์(ปุ่มสีแดง)

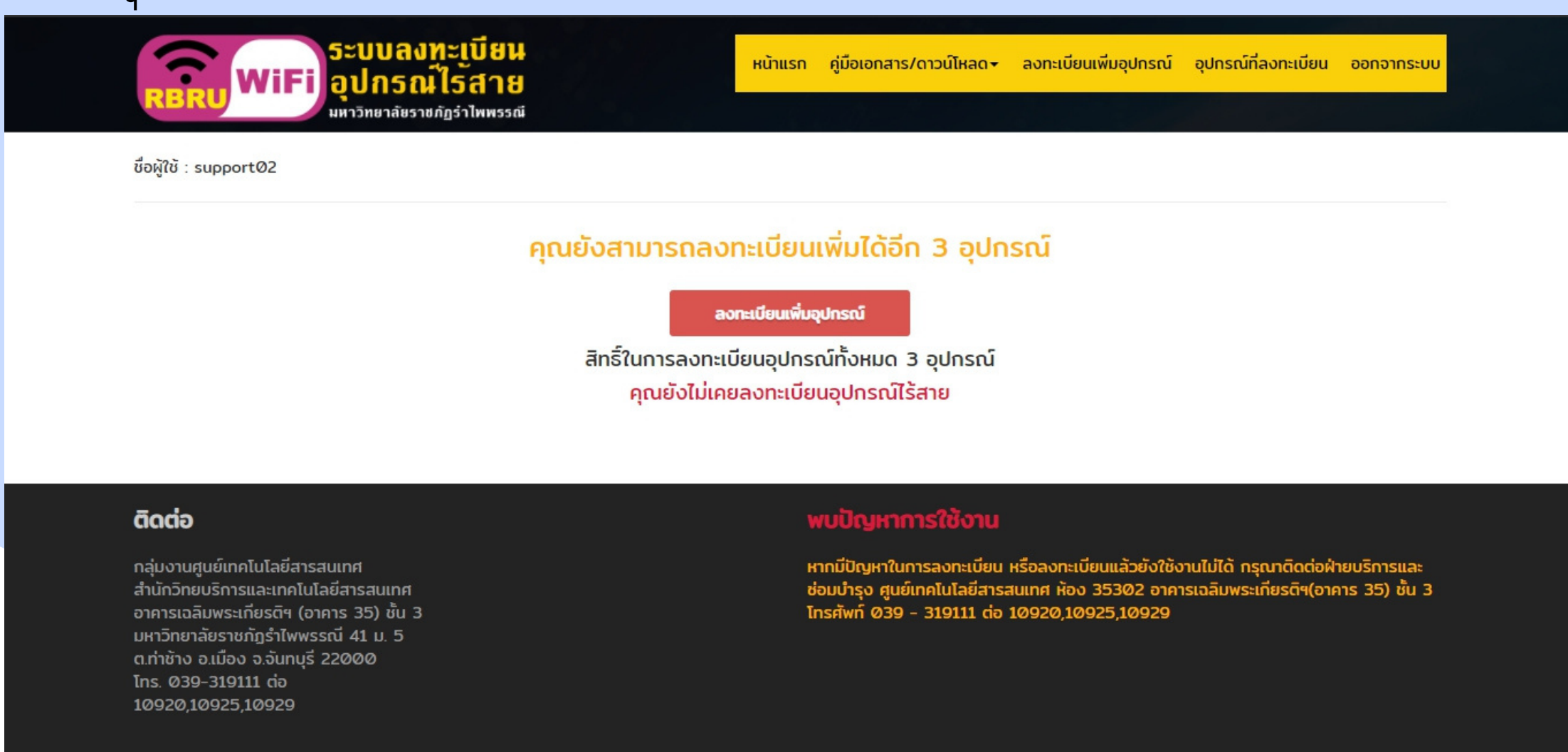

ขั้นตอนการลงทะเบียนใช้งานเครือข่ายไร้สาย

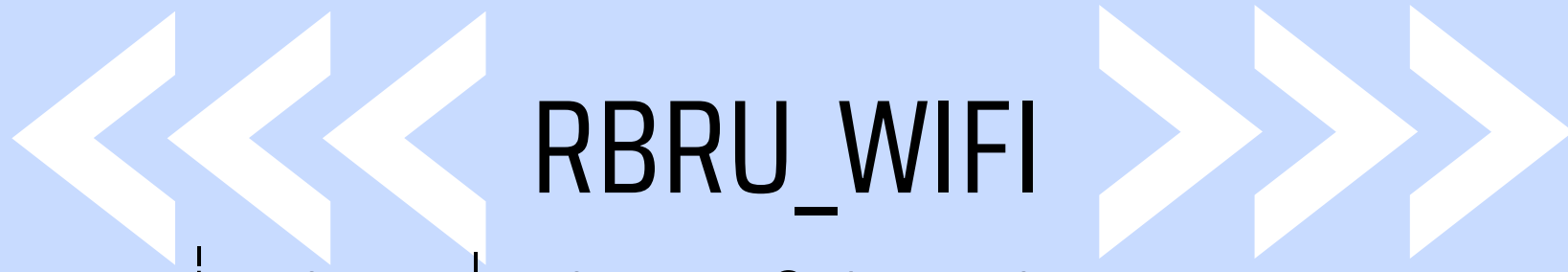

5. ทำการกรอกข้อมูลที่หน้าเพิ่มข้อมูลให้ถูกต้อง และครบทุกช่องแล้วกดตกลง

RBRU WiFi ระบบลงทะเบียนอุปกรณ์ไร้สาย มหาวิทยาลัยราชภัฏรำไพพรรณี

หน้าแรก คู่มือเอกสาร/ดาวน์โหลด ลงทะเบียนเพิ่มอุปกรณ์ อุปกรณ์ที่ลงทะเบียน ออกจากระบบ

ชื่อผู้ใช้ : support02

เพิ่มข้อมูล

คุณยังสามารถลงทะเบียนอุปกรณ์ไร้สายเพิ่มได้อีก 3 อุปกรณ์ จากทั้งหมด 3 อุปกรณ์

ชื่อผู้ใช้ : support02

คำนำหน้าชื่อ : นาย

ชื่อ - สกุล : เอ - มี

อีเมล : support02.a@rbru.ac.th

ประเภท : นักศึกษา อาจารย์ เจ้าหน้าที่

คณะ : สำนักวิทยบริการและเทคโนโลยีสารสนเทศ

ประเภทอุปกรณ์ : Notebook Smart Phone Tablet Wireless Adapter Wireless USB All in one

ยี่ห้อ : apple

รุ่น : iphone 12

Mac Address : XX - XX - XX - XX - XX - XX
(กรุณาพิมพ์ด้วยอักษรพิมพ์เล็ก)

*** หมายเลข MAC Address เป็นเลขฐาน 16
ซึ่งจะมีตัวเลข 0-9 และตัวอักษรภาษาอังกฤษได้เพียง a-f เท่านั้น**

ตกลง

6. ระบบจะให้ตรวจสอบข้อมูลและกดปุ่มตกลงอีกครั้ง

RBRU WiFi ระบบลงทะเบียนอุปกรณ์ไร้สาย มหาวิทยาลัยราชภัฏรำไพพรรณี

หน้าแรก คู่มือเอกสาร/ดาวน์โหลด ลงทะเบียนเพิ่มอุปกรณ์ อุปกรณ์ที่ลงทะเบียน ออกจากระบบ

เพิ่มข้อมูล

คุณยังสามารถลงทะเบียนอุปกรณ์ไร้สายเพิ่มได้อีก 3 อุปกรณ์ จากทั้งหมด 3 อุปกรณ์

ชื่อผู้ใช้ : support02

คำนำหน้าชื่อ : นาย

ชื่อ - สกุล : เอ - มี

อีเมล : support02.a@rbru.ac.th

ประเภท : นักศึกษา อาจารย์ เจ้าหน้าที่

คณะ : สำนักวิทยบริการและเทคโนโลยีสารสนเทศ

ประเภทอุปกรณ์ : Notebook Smart Phone Tablet Wireless Adapter Wireless USB All in one

ยี่ห้อ : apple

รุ่น : iphone 12

Mac Address : XX - XX - XX - XX - XX - XX
(กรุณาพิมพ์ด้วยอักษรพิมพ์เล็ก)

*** หมายเลข MAC Address เป็นเลขฐาน 16
ซึ่งจะมีตัวเลข 0-9 และตัวอักษรภาษาอังกฤษได้เพียง a-f เท่านั้น**

กรุณาตรวจสอบความถูกต้องข้อมูล ก่อนกดปุ่ม ตกลง

ตกลง

ขั้นตอนการลงทะเบียนใช้งานเครือข่ายไร้สาย



7. กรณีที่ผู้ใช้งาน ต้องการยกเลิก แก้ไข ลบ หรือเพิ่มเติมข้อมูลที่ได้ลงทะเบียนอุปกรณ์ไปแล้ว ให้ทำตามข้อ 1 - 3 จะพบอุปกรณ์ที่เราลงทะเบียนก่อนหน้านี้ สามารถแก้ไขได้ด้วยตนเองได้เลย

ระบบลงทะเบียนอุปกรณ์ไร้สาย มหาวิทยาลัยราชภัฏรำไพพรรณี

หน้าแรก คู่มือเอกสาร/ดาวน์โหลด ลงทะเบียนเพิ่มอุปกรณ์ อุปกรณ์ที่ลงทะเบียน ออกจากระบบ

ชื่อผู้ใช้ : support02 ชื่อ - สกุล : นายเอ บี
คณะ/หน่วยงาน : สำนักวิทยบริการและเทคโนโลยีสารสนเทศ

คุณยังสามารถลงทะเบียนเพิ่มได้อีก 2 อุปกรณ์

ลงทะเบียนเพิ่มอุปกรณ์

สิทธิ์ในการลงทะเบียนอุปกรณ์ทั้งหมด 3 อุปกรณ์

ยี่ห้อ/รุ่น	ประเภทอุปกรณ์	MAC Address	วันที่ลงทะเบียน	Log	แก้ไข	ลบ
1. apple/ iphone 12	Smart Phone	XX:XX:XX:XX:XX:XX	2021-05-02 15:35:15			

ติดต่อ
กลุ่มงานศูนย์เทคโนโลยีสารสนเทศ
สำนักวิทยบริการและเทคโนโลยีสารสนเทศ
อาคารเฉลิมพระเกียรติฯ (อาคาร 35) ชั้น 3
มหาวิทยาลัยราชภัฏรำไพพรรณี 41 ม. 5
ต.ท่าช้าง อ.เมือง จ.จันทบุรี 22000
โทร. 039-319111 ต่อ
10920,10925,10929

พบปัญหาการใช้งาน
หากมีปัญหาในการลงทะเบียน หรือลงทะเบียนแล้วยังใช้งานไม่ได้ กรุณาติดต่อฝ่ายบริการและซ่อมบำรุง ศูนย์เทคโนโลยีสารสนเทศ ห้อง 35302 อาคารเฉลิมพระเกียรติฯ(อาคาร 35) ชั้น 3 โทรศัพท 039 - 319111 ต่อ 10920,10925,10929

ช่องทางสอบถามเพิ่มเติม
IDLine : @xup2460u

